

品名の構成

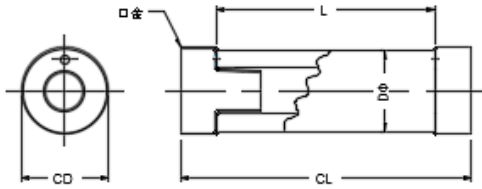

外形寸法



ホルダー (オプション)

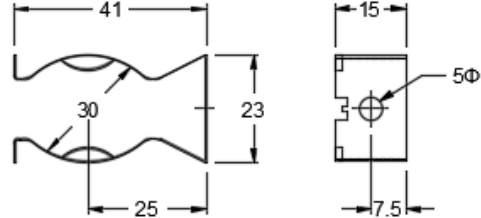

寸法表

| 呼称 | D | CL | L | CD | 抵抗値範囲 |
|------|----|-----|-----|----|------------|
| 50W | 28 | 100 | 75 | 30 | 1.5Ω～50KΩ |
| 60W | 28 | 115 | 90 | 30 | 1.5Ω～60KΩ |
| 80W | 28 | 140 | 115 | 30 | 2.0Ω～80KΩ |
| 100W | 28 | 165 | 140 | 30 | 2.5Ω～100KΩ |
| 120W | 28 | 190 | 165 | 30 | 3.0Ω～120KΩ |
| 150W | 28 | 220 | 195 | 30 | 4.0Ω～150KΩ |
| 200W | 28 | 279 | 254 | 30 | 5.0Ω～200KΩ |
| 250W | 28 | 330 | 305 | 30 | 9.0Ω～250KΩ |

品名の構成

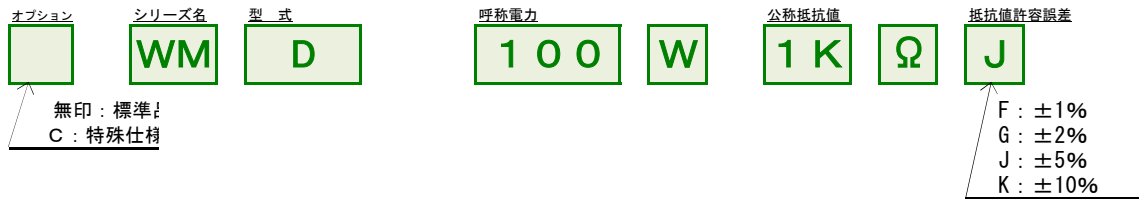

外形寸法

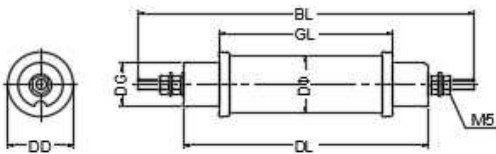

ケース外形寸法

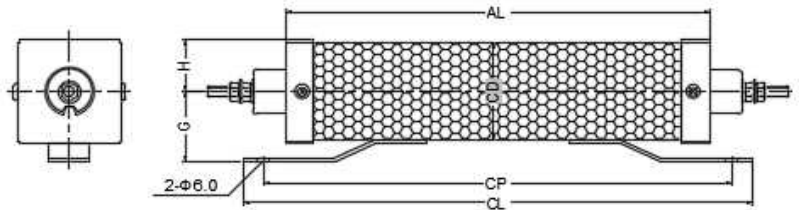

寸法表

| 呼称 | D | DL | GL | DD | DG | BL | CD | CL | CP | AL | H | G | 推奨抵抗値範囲 |
|------|----|-----|-----|----|----|-----|------|-------|-------|-------|------|------|------------|
| 50W | 28 | 120 | 85 | 32 | 22 | 165 | (48) | (140) | (110) | (88) | (25) | (35) | 1.5Ω～40KΩ |
| 60W | 28 | 135 | 100 | 32 | 22 | 180 | (48) | (155) | (125) | (103) | (25) | (35) | 1.5Ω～50KΩ |
| 80W | 28 | 160 | 125 | 32 | 22 | 205 | (48) | (180) | (150) | (128) | (25) | (35) | 2.0Ω～80KΩ |
| 100W | 28 | 185 | 150 | 32 | 22 | 230 | (48) | (205) | (175) | (153) | (25) | (35) | 2.5Ω～100KΩ |
| 120W | 28 | 210 | 175 | 32 | 22 | 255 | (48) | (230) | (200) | (178) | (25) | (35) | 3.0Ω～120KΩ |
| 150W | 28 | 240 | 205 | 32 | 22 | 285 | 48 | 250 | 230 | 208 | 25 | 35 | 4.0Ω～150KΩ |
| 200W | 28 | 299 | 267 | 32 | 22 | 344 | 48 | 319 | 289 | 267 | 25 | 35 | 5.0Ω～200KΩ |
| 250W | 28 | 350 | 315 | 32 | 22 | 395 | (48) | (370) | (340) | (318) | (25) | (35) | 9.0Ω～250KΩ |

※注WMDケースの販売につきましては、2021年1月(令和3年1月)より、すべて受注生産品となります(少量での受注はできません)